

**DIÁRIO**  
de Notícias

06 10 18

# AMALTA DO DIÁRIO



**À DESCOBERTA DO PARQUE  
ECOLÓGICO DO FUNCHAL !**



ESTA REVISTA FAZ PARTE INTEGRANTE DO DIÁRIO DE NOTÍCIAS E NÃO PODE SER VENDIDA SEPARADAMENTE

2

Esta semana fomos passear pelos maravilhosos trilhos do Parque Ecológico do Funchal. Aprendemos muita coisa bonita e até observamos pássaros lindíssimos. E até o Estepilha ficou espantado com a quantidade de plantas, árvores e flores que vimos durante o nosso passeio!



AGADOIZÓ



ESTEPILHA

Fui perseguido por um pássaro! Bem... era um passarinho...

Se eu mandasse  
no mundo ...



Francisco Lopes  
Mandava reciclar todos os plásticos!



Sara Abreu  
Protegia todas as árvores! Por exemplo, a nossa Tipuana que é muito bonita e tem umas flores amarelas.



Madalena Pinto  
Proibia que as pessoas atirassem os plásticos para o mar porque os peixes comem e morrem e nós, humanos, como comemos esses peixes também podemos ficar doentes!

**FICHA TÉCNICA:**

**Capa:** Parque Ecológico do Funchal

**Artista:** Duarte Gomes – Fotógrafo

**Arte:** Sara Brás

**Ilustração:** Eder Luís

**Redação:** Arteleia

**Publicidade:** comercial@dnoticias.pt

# Se eu mandasse no mundo ...

3



**Júlia Beatriz**  
As pessoas tinham que deixar as praias limpas!



**Leonor Gomes**  
Não deixava as pessoas deitar lixo para o chão, teria que haver menos carros para evitar a poluição do ar e toda a gente teria que reciclar.



**Maria Luana**  
As pessoas tinham que respeitar a regra dos 3 R's.



**Maria Luana**  
Mando as pessoas plantarem mais flores e ervas aromáticas.



**Angelina Pereira**  
Pedia que as pessoas respeitassem o ambiente, reduzindo, reutilizando e reciclando. Pedia para respeitarem as zonas verdes e não construírem tantas casas para termos um mundo melhor.



**Sofia José**  
As pessoas não podiam fazer poluição e deviam cuidar bem da floresta Laurissilva.



**Lara Isabel**  
Não deixava as pessoas fazer fogueiras nem deitar cigarros para o chão. Toda a gente tinha que ajudar nos trabalhos de limpeza do ambiente.

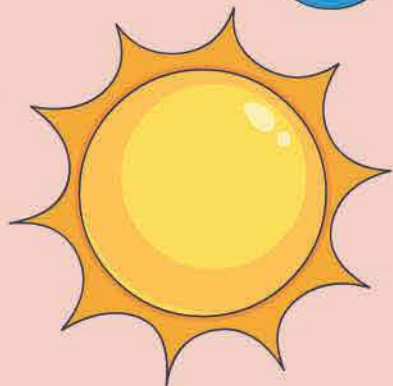

4

Sabias que?

Parque Ecológico do Funchal



No Parque Ecológico do Funchal foi criado um viveiro, em 1998, nas imediações da Ribeira das Cales, com os objetivos de produzir plantas indígenas para a reflorestação do Parque Ecológico e promover ações de educação ambiental.

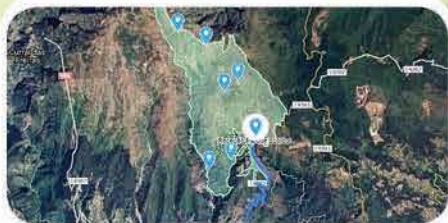

O Centro de Receção e Interpretação do Parque Ecológico do Funchal, inaugurado em 2004, é uma infraestrutura importante no apoio às atividades de educação ambiental desenvolvidas no Parque.

O percurso “Ribeira das Cales - Monte” faz uma ligação entre o ambiente natural e de montanha no Parque Ecológico do Funchal e o centro histórico da Freguesia do Monte. Terás de percorrer uma distância de 4,2 km. Na Ribeira das Cales muitos grupos, acompanhados por guias qualificados, realizam

a atividade canyoning, que consiste em realizar um percurso no interior da ribeira, passando por diversas cascatas e pequenas lagoas.



O Chão das Mantas, assim designado pela frequência de observações da maior ave de rapina nidificante - a manta

(*Buteo buteo harterti*), é um local privilegiado para a prática de Parapente/Asa Delta.



No Parque Ecológico do Funchal não existe um parque de campismo, no entanto, é permitido o campismo temporário, em terreno florestal, exclusivamente na área do Chão da Lagoa, mediante pedido de autorização.

## TOMA NOTA:



O Poço da Neve é um símbolo do património construído na área do Parque Ecológico do Funchal. É a única construção do género que resistiu até aos nossos dias em bom estado de conservação. A construção deste exemplar data de 1813, sendo na época a única forma de obter e conservar o gelo durante o verão e outono, armazenando a neve e o granizo que caíam pontualmente nas serras altas do Funchal, nos períodos de inverno e primavera. O gelo tinha como principal destino os hospitais, os hotéis e o fabrico de sorvetes na área do Funchal, sendo o seu transporte feito a pé. Os carregadores utilizavam sacos feitos com peles de animais, envolvidos em palha e colocados em cestos de vimes.



# PASSATEMPO MALTA NOS MADEIRA

1

**CRIA UMA AVENTURA  
COM A MALTA PARA  
SALVAR O PLANETA**

2

**ESCREVE UMA  
HISTÓRIA  
E ILUSTRA**

**Não te esqueças de incluir o  
Agadoizó e o Estepilha nas tuas  
criações. Envia para  
[malta@dnoticias.pt](mailto:malta@dnoticias.pt).**

Até ao dia 10 de outubro de 2018.

**OFERECEMOS BILHETES PARA  
O CINEMA!**

APOIO:  Madeira

Sabe mais em:  
[malta.dnoticias.pt](http://malta.dnoticias.pt)



VAMOS!  
PINTAR

7

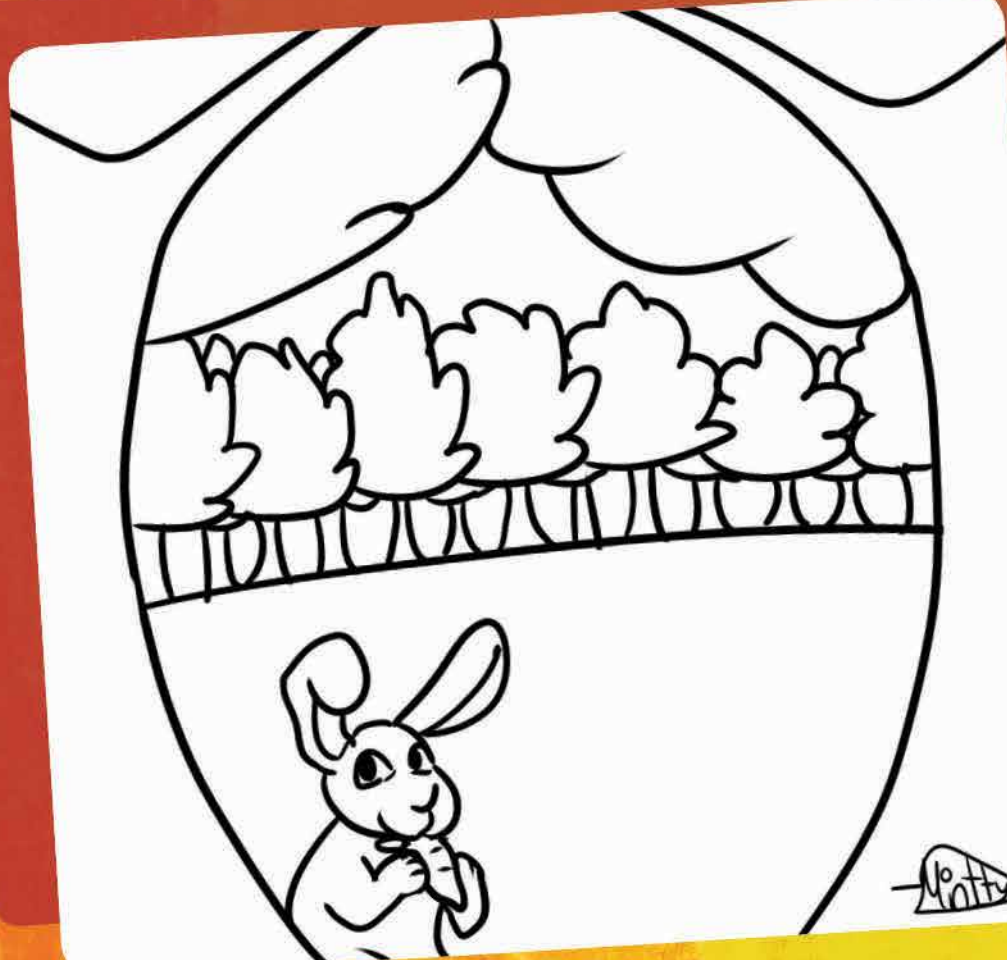

### TOMA NOTA:



No Parque Ecológico do Funchal e no que diz respeito à Avifauna, podes encontrar muitas espécies nidificantes no arquipélago da Madeira, bem como aves ocasionais. A Ilha da Madeira e muito devido à sua posição geográfica apresenta uma grande variedade de espécies de aves, algumas apenas de passagem outras como nidificantes, ou seja, constroem o ninho na Região. As aves desempenham ainda um papel muito importante na Natureza promovendo o equilíbrio dos ecossistemas.

8

## DESCOBRIR AS DIFERENÇAS SÃO 5!

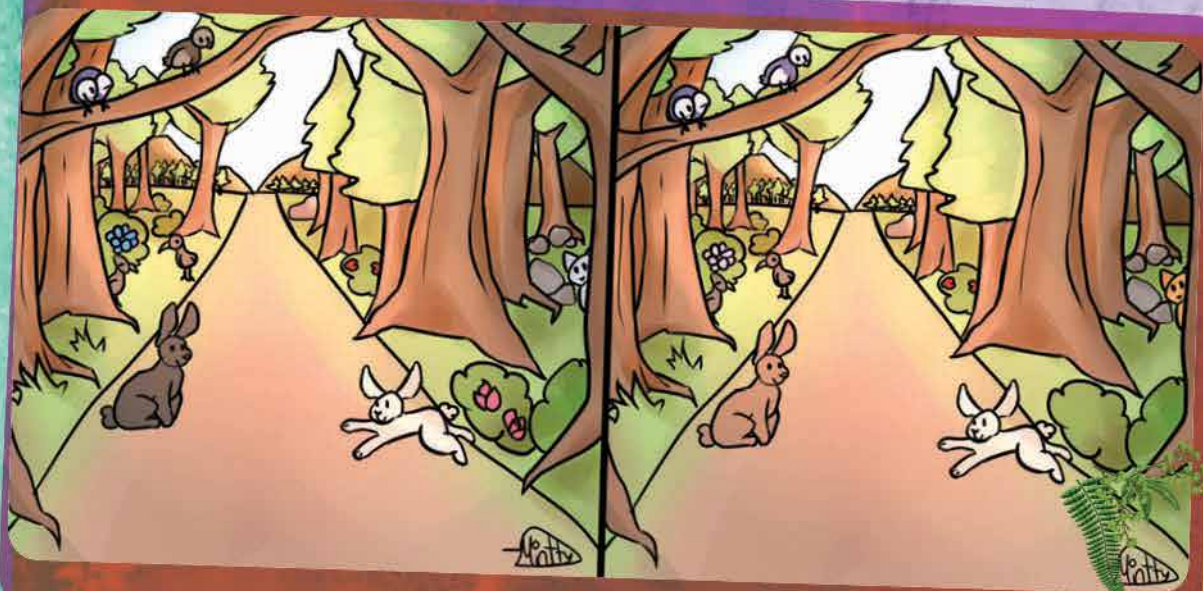

### TOMA NOTA:



Os principais objetivos do Parque Ecológico na área da educação ambiental são: promover atividades de sensibilização e educação ambiental, sensibilizar para a necessidade de alteração de comportamentos no que respeita a natureza, promover o interesse pela natureza e uma consciência ambiental crítica, adoção de comportamentos ecológicos, organizar ações de voluntariado ambiental e conferências, fornecer conhecimentos e informações sobre aspetos naturais do Parque Ecológico. Proporcionar visitas guiadas com técnicos especializados, orientados para a população escolar, público em geral e turismo de natureza.





# DESCOBERTA DO PARQUE ECOLÓGICO DO FUNCHAL!

Visitar as escolas e instituições do concelho do Funchal tem sido a prioridade da Malta, bem como promover as boas práticas ambientais e é isso que temos feito desde janeiro deste ano. Tem sido ótimo conhecer estes estabelecimentos de ensino que, tal como nós, preocupam-se com o ambiente, com a natureza e, de uma forma geral, com o planeta Terra!



Em todas as escolas, centros comunitários, associações ou Ateliers dos Tempos Livres temos sido sempre muito bem-recebidos quer pela criançada, quer pelos adultos responsáveis. Temos também encontrado meninos e meninas com talentos incríveis, desde a pintura, dança, música e até declamação de poesia.

Desta vez, a Malta deixou a criançada adaptar-se ao novo ano letivo e aceitou o desafio para visitar um dos locais mais bonitos do mundo! Fomos até ao Parque Ecológico do Funchal para aprender e apreciar esta área protegida que tem como principal objetivo a conservação da natureza, a promoção da educação ambiental, bem como a disponibilização de infraestruturas para o recreio e lazer dos visitantes.

Depois dos passeios, de termos apreciado as plantas e até os pássaros, o Agadoizó e o Estepilha, cansados de tanto andar, fizeram questão de parar uns minutinhos para um piquenique. É que este Parque tem zonas de lazer fantásticas, onde podes desfrutar de momentos descontraídos.

Este espaço lindíssimo permite que estejamos em contato com a natureza e ao mesmo tempo praticarmos atividades lúdicas e desportivas.

Depois da merenda, o Agadoizó e o Estepilha quiseram brincar! Piruetas para cá, piruetas para lá, braços no ar, pernas no ar, mais uns saltinhos aqui e mais uns trambolhões ali, ainda arrancaram sorrisos a quem lá se encontrava a trabalhar ou a visitar o Parque Ecológico. Mas as brincadeiras não duraram muito tempo, até porque ainda havia muito para ver e contemplar.



As nossas mascotes ficaram impressionadas com a paisagem fantástica e até o Estepilha, sempre resmungão, admitiu que aquele era um sítio muito bonito e limpinho.

Viram diversas árvores, como o til, o loureiro e por aí fora e perceberam que aqui se aposta fortemente na reforestação e na vegetação indígena. Ficaram maravilhados com a dimensão deste parque grandioso, soberbo e concordaram que é uma zona fantástica para passar bons momentos com a família ou com os amigos, até porque há imensas zonas de merenda e até uma zona de descolagem de parapente e asa delta.

Asaltitar, tanto o Estepilha como o Agadoizó foram conhecer o viveiro de plantas, cuja principal missão é a produção de plantas indígenas para a reforestação do Parque Ecológico. Também contribui para o estudo e propagação de algumas espécies raras e promove ações de educação ambiental, proporcionando aos alunos a colaboração ativa na produção e plantação de espécies indígenas.

Foi explicado que a propagação de plantas neste Viveiro é essencialmente feita através de sementes (via sexuada). No caso de algumas espécies raras ou de germinação especialmente difícil, são utilizadas estacas (via vegetativa ou assexuada).



# CENTRO EDUCATIVO

11

Os nossos amigos ficaram encantados com este espaço, mas não terminaram a visita sem entrar no Centro Educativo, onde receberam uma verdadeira aula sobre o que ali se faz e ensina. A funcionar desde 5 de maio de 2004, o Centro de Receção e Interpretação do Parque Ecológico do Funchal surgiu da necessidade de valorizar do ponto de vista ecológico, a área do Parque Ecológico, bem como conceber uma infraestrutura de excelência e ponto de partida para a prática da educação ambiental no concelho. A sensibilização da população, dos conhecedores e das entidades é determinante para juntar sinergias em torno do objetivo comum de proteção e valorização do património natural e edificado do Parque Ecológico. Depois de uma sessão de fotos muito divertida, os nossos amigos deram por terminada a visita. Cansados, mas felizes, agora aguardam com grande expectativa a próxima visita da Malta para estarem junto da criançada!







**Idalina Perestrelo**  
Vereadora do Ambiente, Salubridade  
e Espaços Verdes da Câmara do Funchal

O Parque Ecológico do Funchal é um espaço nas serras do Funchal, com cerca de 7,3 km<sup>2</sup>, onde a Câmara Municipal do Funchal promove a conservação da natureza, a educação ambiental e o recreio e lazer dos visitantes.

Situa-se a Norte do Funchal entre os 470 m de altitude na Ribeira de Santa Luzia e os 1818 m de altitude no Pico do Areeiro. É um local procurado pela população residente e turismo, pelos seus parques de merendas, miradouros e para as atividades de lazer e desporto na natureza. Há uma equipa de 14 colaboradores da Câmara Municipal do Funchal que, além da vigilância, faz a manutenção de todas as infraestruturas e a gestão da área florestal, trabalhos que decorrem todo o ano e abrangem diversas áreas, com destaque para a manutenção de edifícios, tanques, instalações sanitárias e lareiras, limpeza de estradas, sistemas de drenagem, desmatização, gestão de combustíveis em floresta, limpeza de plantas invasoras e plantações.

Este importante espaço é um pulmão da Cidade cujas características geomorfológicas e de biodiversidade que apresenta, para além de representarem um importante recurso natural de inestimável valor, é simultaneamente um espaço de

lazer, que permite executar um variado número de atividades ao ar-livre, tanto no prazer de estar em contacto com a natureza, assim como na deslumbrante paisagem sobre todo o anfiteatro da Cidade, constituindo-se como um local de interesse turístico e desportivo no seio das atividades de montanha.

A título de exemplo, o Parque Ecológico do Funchal, dispõe de condições para a prática do Canyoning; BTT; Orientação; Atletismo (Trail running); Voo livre; Rali; Geocaching; Escalada; Montanhismo; Observação de astros, observação de aves; Jogos lúdicos; Caça e demais atividades de aventura. Estas atividades não são promovidas pelo Parque, mas por outras instituições e/ou particulares que se dedicam à promoção de atividades de lazer. O vasto universo de atividades possíveis evidencia a diversidade de ambientes deste importante espaço da Cidade e a sua capacidade de agregar vários públicos segundo regras específicas estabelecidas, para que a pressão humana não seja maciça e excessiva, até para a questão da preservação daquele ecossistema.

Por último, gostaria de deixar uma mensagem aos leitores da Malta do Diário: preservar a natureza é a nossa responsabilidade, é ter um futuro melhor, é respeitar o Planeta. Conhecer a Natureza é o primeiro passo para a conservar e para a proteger. O contributo de cada um faz toda a diferença para existência de um ambiente melhor e saudável para todos! Cuida e preserva a natureza e contribui para um mundo melhor!

# TEM A PALAVRA!



**Olga Ribeiro Camacho**  
Chefe de Divisão Conservação  
da Natureza da Câmara do Funchal

É muito difícil quantificar com precisão o número de visitantes que o Parque Ecológico do Funchal recebe. No entanto, mesmo sabendo que ficam aquém do real, temos alguns dados referentes ao ano transato e que se referem a milhares de pessoas, desde visitas de associações, voluntariado, provas desportivas, canyoning e outros eventos desportivos.

Uma das nossas missões centra-se nas ações de sensibilização e visitas de estudo, bem como promover atividades no Viveiro de Plantas (repicagem, acondicionamento de plantas, enchimento de recipientes com substrato, preparação de terra). Além disso, incentivamos e fazemos plantações no terreno (de outubro a março, dependendo das condições meteorológicas).

No vasto rol das nossas competências, destaco ainda o controle de espécies invasoras através de arranque manual, a realização de percursos pedestres com atividades de recolha de lixo, marcação de percursos, plantações, observação de fauna e flora.

Para além destas ações, o Parque dispõe de várias atividades para a prática desportiva, conforme já foi mencionado.



# GRANDES IDEIAS

15



# PARQUE ECOLÓGICO DO FUNCHAL

A Educação para a  
Conservação da Natureza



Visitas de Estudo  
Atividades no Viveiro  
Plantações  
Ações de Sensibilização