

**DIÁRIO**  
de Notícias

04 05 19

# A MALTA DO

## DIÁRIO

FUNCHAL

# VAMOS CUIDAR DA NOSSA FLORESTA



ESTA REVISTA FAZ PARTE INTEGRANTE DO DIÁRIO DE NOTÍCIAS E NÃO PODE SER VENDIDA SEPARADAMENTE.



**A MALTA NO PATRONATO DE SÃO PEDRO**

2

AGADOIZÓ

Olá, Malta do Bem! Temos muitas novidades para contar ao longo da nossa Revista! Visitámos o Patronato de São Pedro, no Funchal, uma escola fantástica onde conhecemos várias crianças muito talentosas! Para além dos desenhos e das fotografias da Festa da Malta, vamos dar a conhecer algumas curiosidades sobre o tema desta Revista: a Floresta!

ESTEPILHA

O Agadoizó obrigou-me a dar um passeio na floresta e andamos a... abraçar árvores! Arghhhhhhhhh!

## DIA DE FESTA PARABÉNS



**Carolina Beatriz  
Abreu Sousa**  
02 de Maio 2014

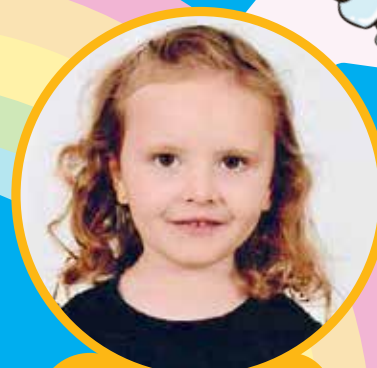

**Margarida  
Fernandes Sá**  
07 de Maio 2014

### FICHA TÉCNICA:

**Capa:** Creche e Jardim de Infância do Patronato de São Pedro

**Arte:** Ricardo Ferreira

**Ilustração:** Eder Luís

**Redação:** Arteleia

**Publicidade:** comercial@dnoticias.pt

3

# A MALTA E A NOS MADEIRA

LEVAM-TE AO CINEMA!



Quando a Malta fizer a festa na tua escola, clube ou associação, participa na rúbrica A MINHA ARTE, esmera-te e vai ao cinema com a NOS Madeira. Oferecemos 4 bilhetes aos desenhos ou textos mais bonitos.



## VENCEDOR

**Leonor Sousa,**  
6 anos

Apoio:

**NOS Madeira**

Sabe mais em [malta.dnoticias.pt](http://malta.dnoticias.pt)

# 4

# SE EU MANDASSE NO MUNDO



Não deixava cortar árvores.

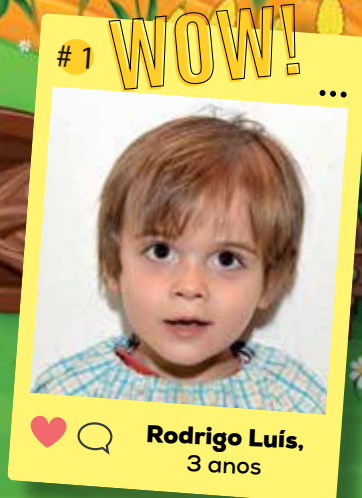

Mandava deitar o lixo nos baldes, no chão não.

**TOMA  
NOTA!**

Proporcionar experiências e oportunidades para o desenvolvimento harmonioso da criança no domínio socio afetivo, psicomotor e intelectual, em colaboração com o meio de inserção da criança na família e na comunidade, é a grande missão da Creche e Jardim de Infância do Patronato de São Pedro. Neste importante estabelecimento de ensino e apesar de existir uma diferença entre a fase de creche e a de jardim de infância, foi colocada em marcha uma unidade em toda a pedagogia para a infância. Assim, e tendo em conta que o trabalho profissional com crianças em idade

## INFANTÁRIO



da Associação do Patronato de São Pedro



CRECHE E JARDIM DE INFÂNCIA  
dos 12 meses aos 6 anos

de creche e de jardim de infância tem fundamentos comuns, o Patronato aposta numa educação orientada pelos mesmos princípios educativos. Estes fundamentos de que decorrem princípios orientadores, estão articulados e correspondem a uma determinada perspetiva de como as crianças se desenvolvem e aprendem, sendo de destacar, neste processo, a qualidade do clima relacional em que cuidar e educar estão intimamente interligados.

# VAMOS PINTAR

5



## DESCOBRIR AS DIFERENÇAS SÃO 5

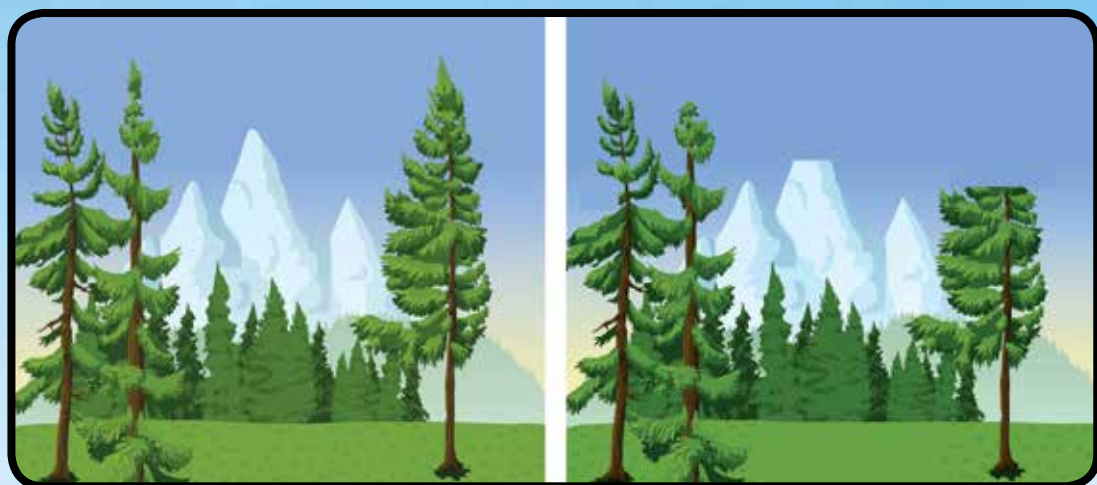

6

# GRANDES IDEIAS

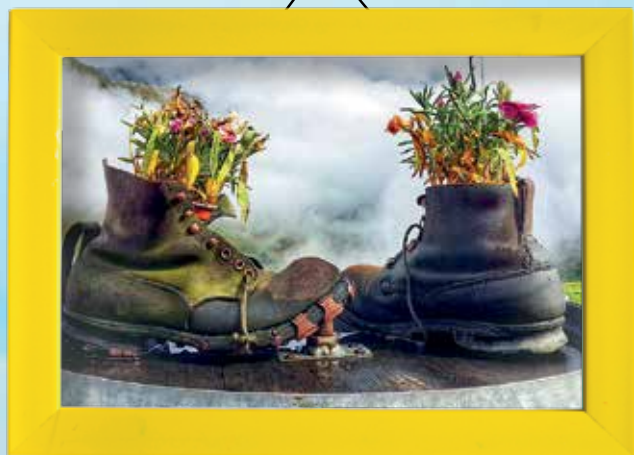

A



# GRANDES IDEIAS

7



# SABIAS QUE...

## A Floresta

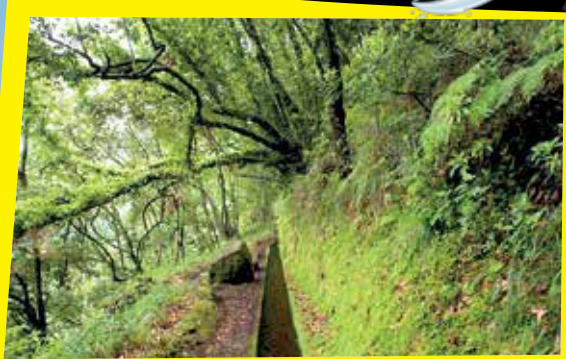

A Floresta Laurissilva ocupa uma superfície de 15000 hectares, representando 20% da floresta na Ilha da Madeira.

Uma Floresta é composta por várias espécies, quer sejam animais e plantas (biodiversidade), onde cada uma desempenha um papel importante para o equilíbrio da natureza.

Tal como os Oceanos, a Floresta desempenha um papel precioso para a vida na terra.

Chama-se às Florestas "pulmões da terra" pois produzem uma grande quantidade de oxigénio e também absorvem o dióxido de carbono, atenuando o efeito de estufa e evitando as alterações climáticas.

As Florestas travam os ventos, estabilizam os solos em caso de fortes chuvas, regulando o escoamento de água e evitando as inundações.





# SABIAS QUE...

## Em caso de piquenique:



Não deixes garrafas de vidro abandonadas e apanha todas as que encontrares no teu caminho. O vidro reflete a luz solar, o que pode provocar facilmente o início de um incêndio;

Se os teus familiares e/ou amigos fizerem churrascos no exterior, assegura-te que os fazem em lugares devidamente preparados para tal e que têm objetos e materiais que possam extinguir rapidamente inícios de fogos. Se estiverem

dentro de uma floresta, não faças um churrasco, pois existem parques próprios para o efeito e que estão preparados para piqueniques;

Deixa a floresta como a encontras-te: limpa! Não só recolhe o teu lixo, como todo o lixo que possas encontrar no caminho. A prevenção de incêndios florestais passa também pela consciência de que é da responsabilidade de todos cuidar das florestas.



O Parque Ecológico do Funchal é um espaço natural, gerido pela Câmara Municipal do Funchal, em que os principais objetivos passam pela conservação da natureza, pela promoção da educação ambiental e pela disponibilização de infraestruturas para o recreio e lazer dos visitantes.

Os incêndios, provocados pelos lixos deixados na floresta e por mão criminosa, são uma das principais causas da destruição das florestas.

# Patronato de São Pedro é um exemplo a seguir!



A Malta tinha já visitado o Patronato São Pedro no ano transato, mas este ano fez questão de lá voltar, não só para cumprimentar os amiguinhos e amiguinhas que lá tinha arranjado, como também para ficar a saber que projetos estão a ser desenvolvidos este ano. Conversamos com a diretora Cristina Silva que, de forma muito simpática, contou todas as novidades do Patronato!

Na realidade, ficámos muito felizes por ver que a escola está com uma nova imagem, muito mais alegre, mais viva e mais apelativa quer para os meninos que ali estudam, quer para os pais e até mesmo para todos aqueles que a visitam. De facto, temos que louvar o trabalho dos funcionários, dos professores e de todas as pessoas que decidiram ajudar nesta missão. Com a educadora Carolina Carvalhinha ficamos a conhecer as atividades que são realizadas dentro

da sala de aula, desde as pesquisas dos mais variados temas, à introdução da língua inglesa. O Agadoizó e o Estepilha apareceram de surpresa e os meninos e meninas ficaram felicíssimos! Houve muitos sorrisos e, claro, muitas brincadeiras! Foi uma alegria! E temos mesmo de dizer que a alegria foi ainda maior quando a Malta percebeu que estas crianças estão mais do que sensibilizadas para as questões ambientais, desde o simples gesto de não deitar lixo para o chão, até à separação do lixo, não esquecendo a importância da Floresta para o bem-estar do planeta e do ser humano!



# A NOSSA FESTA

11

*Creche e Jardim de Infância do Patronato  
e São Pedro*



# A MINHA ARTE

Trabalhos dos alunos e alunas da Creche e Jardim de Infância do Patronato de São Pedro



Maria Leonor, 4 anos



Trabalho coletivo



Leonor, 5 anos



Leonor Sousa, 6 anos



Trabalho coletivo



Trabalho coletivo





**Cristina Micaela Sousa e Silva**  
Diretora

Neste ano letivo esgotamos as nossas vagas, estivemos no limite e até pedimos à Secretaria para aumentar a lotação da escola. Também demos uma nova imagem à nossa escola, por isso nas férias do verão e ao longo deste ano, os nossos funcionários e algumas pessoas, voluntariaram-se para pintar as salas, reciclar materiais e lhes dar outra vida. Cada educadora tem feito o seu projeto de sala englobado no nosso projeto educativo que se chama "Crescer a Brincar". Acreditamos que nestas idades é muito importante brincar, embora a sociedade esteja muito voltada para as novas tecnologias e atividades extras. É preciso dar tempo às crianças para que

possam ser crianças!

Como instituição, pretendemos alargar a nossa atividade no âmbito social. Estamos a iniciar um projeto de troca de roupas. Os pais trazem roupas que os seus filhos já não usam e fazemos a troca com outros que precisam. Gostaríamos de alargar um pouco esta iniciativa ao nível da alimentação, uma vez que temos verificado muitas carências nessa área.

Todos os anos preocupamo-nos com as questões ambientais e queremos que as nossas crianças conheçam as nossas serras e estejam em contato com a natureza. No Dia da Família costumamos dar sempre um passeio. Já realizámos passeios de catamarã, mas no ano passado fomos ao Montado do Pereiro fazer um piquenique com os pais. Também já fomos à Quinta do Santo da Serra e à Quinta Pedagógica. Este ano, a nossa participação centra-se num projeto da Floresta da Ribeira Primeira, no Santo da Serra, que para além da Aquacultura, aposta no desenvolvimento de um projeto relacionado com a floresta. Ainda nesta área ambiental, na escola tentamos sempre fazer a separação do lixo. Na sala de aula existem os recipientes corretos para fazer essa separação. Pretendemos que as crianças na nossa instituição sejam crianças sensibilizadas, responsáveis e felizes!



**Carolina Sá e Sousa Rebelo**  
Carvalhinha  
Educadora

Desenvolvemos várias atividades relacionadas com a floresta e falamos muito sobre a importância da mesma. Na sala de aula, também concentramos a nossa atenção em projetos relacionados

com a própria ilha da Madeira, pois muitas crianças não conheciam o lugar onde viviam por isso fizemos um trabalho específico sobre a nossa ilha. Além disso, decidimos iniciar as aulas de inglês, onde as crianças aprenderam os números, a cumprimentar, entre outras expressões mais simples.

Nós alertamos as nossas crianças para não deitarem lixo para o chão, não matarem as plantas e para separarem o lixo. Há muitas crianças que imitam o que os pais fazem e nós queremos que elas saibam o que podem fazer diariamente para ajudarem o ambiente. Todos os pais deviam deixar as crianças se sujar, cair, levantar e brincar. Hoje em dia os pais preocupam-se muito com esses pormenores, mas é necessário que elas passem por todas essas fases para poder ser minimamente felizes.

## Biblioteca Humana

A Sociohabita Funchal organiza a 2ª edição da Biblioteca Humana Quebrar correntes, dia 11 de Maio às 15:00, em parceria com Câmara Municipal do Funchal, a RedeExAequo e UMAR Madeira. O evento terá lugar na Universidade Sénior do Funchal, Antiga Escola da Azinhaga da Nazaré. Este é um evento que nos traz histórias de empoderamento e superação perante adversidades, em primeira mão, contadas diretamente das pessoas que as viveram. Histórias de luta contra a discriminação, o preconceito e a violência associada ao género. Histórias de resiliência, força e determinação. O objetivo é fazer com que os participantes do evento questionem os seus comportamentos, os seus preconceitos e os estereótipos regentes na nossa comunidade. Que interajam com os "livros vivos" (voluntários/as) e os questionem abertamente sobre qualquer dúvida ou ideia que possam ter sobre a situação apresentada, num ambiente informal e positivo.



## Visitas para todos os gostos!



O Departamento de Ciência e Recursos Naturais, na sua vertente de serviço educativo, disponibiliza ao público escolar e ao público em geral, uma série de atividades que visam não só a divulgação do património natural da Região, como também sensibilizar os cidadãos para o dever de conservação deste mesmo património". O Museu de História Natural do Funchal tem vindo a desenvolver e a divulgar o conhecimento da fauna, flora e geologia do Arquipélago da Madeira, quer a nível das exposições patentes e coleções, quer a nível da investigação desenvolvida, evidenciando, desde a sua criação, uma vertente regionalista apresentando apenas espécies capturadas no Arquipélago. A Estação de Biologia Marinha desenvolve a sua atividade com equipas de investigadores, que participam em diversos estudos e projetos relacionados com os recursos marinhos e a oceanografia.



## Semana da Saúde

De 6 a 10 de maio, a Junta de Freguesia de São Martinho organiza a Feira da Saúde que este ano completa a sua terceira edição. Este é um evento que pretende sensibilizar os munícipes para a importância dos hábitos de vida saudáveis. Assim, durante estes dias e no edifício do Centro Cívico de São Martinho, todas as pessoas que queiram fazer os mais variados rastreios, podem ir até à Feira da Saúde, das 10 da manhã até às 4 da tarde.

# AS NOSSAS ESTRELAS

15

Achas que a Floresta é importante?



Claro! Gosto da floresta lá tem muitas árvores.  
Daniel Batista, 5 anos



É muito importante para todos. Gosto de ir à floresta fazer piqueniques.  
Maria Sousa, 6 anos



É importante ter muito cuidado na floresta, pois há muitas árvores e não se pode deitar lixo no chão.  
Tito Lourenço, 5 anos



Todos nós precisamos muito dela! Já brinquei na floresta com o meu spiderman. Fui com a mamã e o papá.  
Rares But, 5 anos



Eu sei que a floresta é muito importante para todos e temos que cuidar dela! Na floresta podemos ver coelhos, árvores e flores.  
Maria Inês, 3 anos

A floresta é linda! É verde e tem flores!  
Maria Clara, 4 anos

# A Floresta

As Florestas são os "PULMÕES DA TERRA"  
produzindo uma grande quantidade de oxigénio!